



DMPC n°517J du 02.07.2020

PLAN DE BORNAGE

Enquête Publique

COMMUNE DE
CRAYSSAC

Section B

Propriété sise au lieu dit :
MAS DE GINDROU

Référence :

B20014_A
Indice : A
ECHELLE : 1:250
Dressé le : 2019
Publié le : 29.06.2020

X : LAMBERT 93 CC45
Y : LAMBERT 93 CC45
Z : NON LEVÉ

Légende :

- Projet de division
- Limite réelle
- Alignement en cours
- Application cadastrale
- Mur
- Mur avec clôture
- Mur de soutènement
- Clôture
- Bâtiment
- Bord chausée

Signature :



3.2

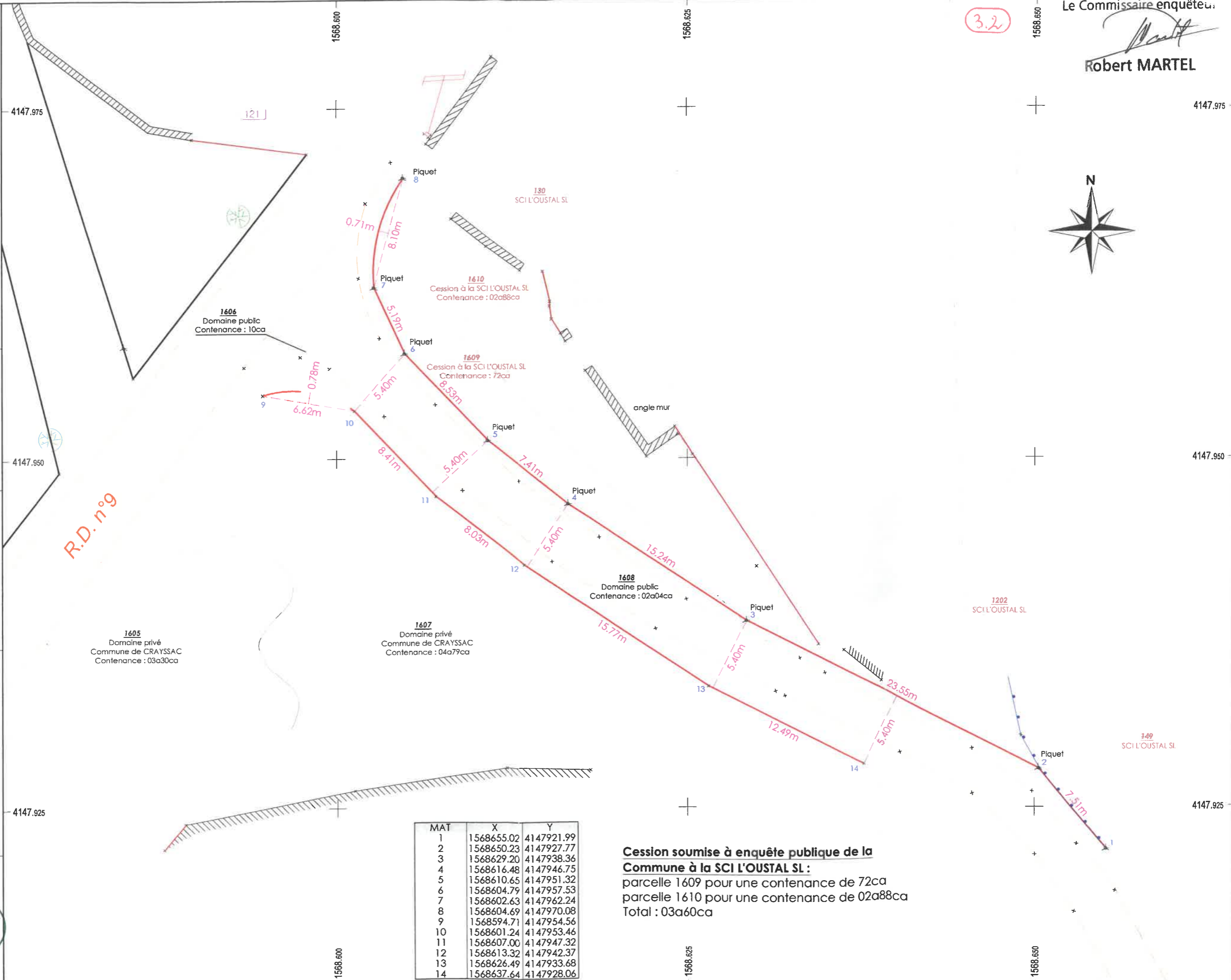

MAT	X	Y
1	1568655.02	4147921.99
2	1568650.23	4147927.77
3	1568629.20	4147938.36
4	1568616.48	4147946.75
5	1568610.65	4147951.32
6	1568604.79	4147957.53
7	1568602.63	4147962.24
8	1568604.69	4147970.08
9	1568594.71	4147954.56
10	1568601.24	4147953.46
11	1568607.00	4147947.32
12	1568613.32	4147942.37
13	1568626.49	4147933.68
14	1568637.64	4147928.06

**Cession soumise à enquête publique de la
Commune à la SCI L'OUSTAL SL :**

parcelle 1609 pour une contenance de 72ca
parcelle 1610 pour une contenance de 02a88ca
Total : 03a60ca